GESTINVESTING

R5400751 · VENTA

# Estudio en Planta Baja en Torremolinos

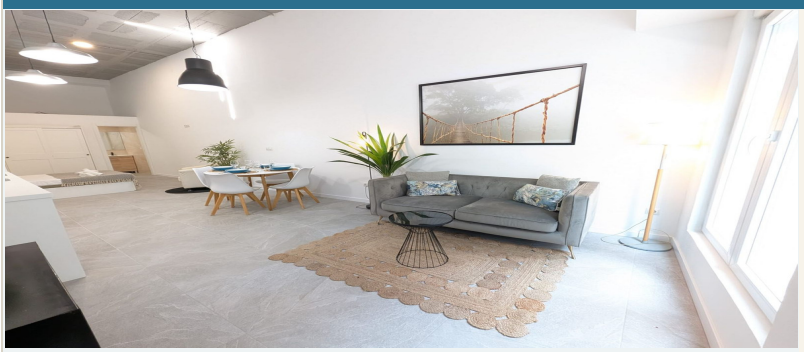

PRECIO

## 192.000 EUR

Referencia R5400751

Torremolinos

https://www.gestinvesting.com/propiedades/estudio-en-planta-baja-en-torremolinos-r5400751

| UBICACIÓN | BAÑOS | CONSTRUIDOS | |
|---|---|---|---|
| **Torremolinos** | **1** | **48 m²** | |

## Descripción

ESTUPENDA OPORTUNIDAD DE INVERSIÓN EN TORREMOLINOS Tipo: Conjunto de 8 estudios Zona: Ramal de Sorolla, Torremolinos Superficie: 48 m² por vivienda Baño: 1 Cocina: Amueblada y equipada Estado: Totalmente reformadas Extras: Listas para entrar a vivir o invertir Ubicación: Cerca de transporte público, comercios, colegios y servicios. Se vende conjunto de 8 estudios totalmente reformados por 192.000€ la unidad, situados en Ramal de Sorolla, una ubicación estratégica en el centro de Torremolinos. Cada vivienda cuenta con 48 m² construidos, distribuidos de forma funcional, con baño completo, cocina amuebl...

## Datos económicos

**Precio original:** 192.000 EUR

## Equipamiento y entorno

**Posición:** Ciudad, Cerca de Tiendas, Cerca de Colegios

**Estado:** Excelente, Reformado Recientemente

**Climatización:** Aire Acondicionado

**Vistas:** Calle

**Características:** Cerca de Transporte

**Gestinvesting**

Gestión · Inversión · Inmobiliaria

Tel. +34 651 653 224

info@gestinvesting.com

Avenida Ramón y Cajal nº 2, Edificio Zalacaín, Piso 2ºC