GESTINVESTING

R5474674 · SALE

Apartamento Planta Baja en Torremolinos

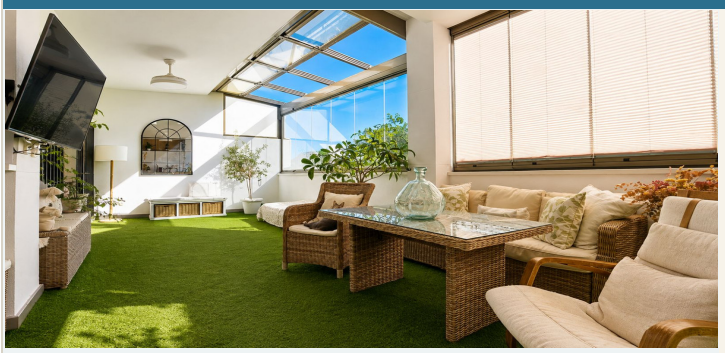

PRICE

795.000 EUR

Reference R5474674

Torremolinos

https://www.gestinvesting.com/en/properties/apartamento-planta-baja-en-torremolinos-r5474674

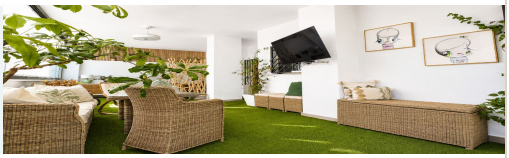

LOCATION	BEDROOMS	BATHROOMS	BUILT
Torremolinos	**4**	**3**	**200 m²**
TERRACE	**POOL**	**PARKING**	**GARDEN**
100 m²	**Yes**	**Yes**	**Yes**

Description

Gran piso en venta en Los Álamos, Torremolinos, con 4 dormitorios, 200 m² y grandes terrazas En la zona nueva de Los Álamos, una de las áreas residenciales más demandadas de Torremolinos, encontramos esta magnífica vivienda en planta baja, pensada especialmente para quienes buscan amplitud, comodidad, luz y una excelente calidad de vida cerca del mar. La propiedad cuenta con 200 m² construidos y transmite desde el primer momento una extraordinaria sensación de espacio. Sus estancias son amplias, cómodas y muy luminosas, con entrada de luz natural durante prácticamente todo el día gracias a sus orientaciones...

Economic data

Original price: 795.000 EUR

Community fees per year: 2 EUR

IBI per year: 2 EUR

Equipment and surroundings

Posición: Lado de la Playa, Cerca de Golf, Cerca del Mar, Urbanización

Orientación: Este, Oeste

Estado: Excelente

Piscina: Comunitaria

Climatización: Aire Acondicionado, Calefacción Central.

Gestinvesting

Real Estate · Investment · Asset Management

Tel. +34 651 653 224

info@gestinvesting.com

Avenida Ramón y Cajal nº 2, Edificio Zalacaín, Piso 2ºC