GESTINVESTING

R5323000 · SALE

Apartamento Planta Baja en Torremolinos

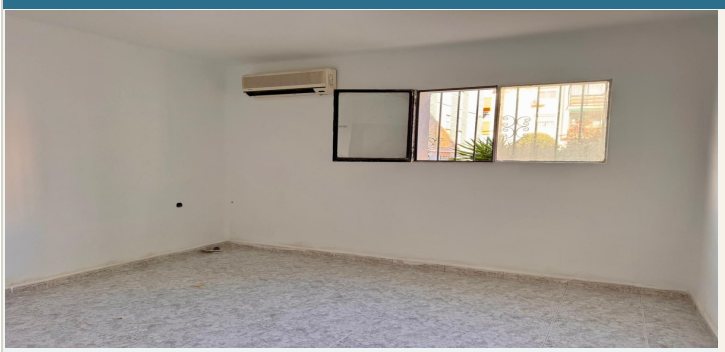

PRICE

210.000 EUR

Reference R5323000

Torremolinos

https://www.gestinvesting.com/en/properties/apartamento-planta-baja-en-torremolinos-r5323000

LOCATION	BEDROOMS	BATHROOMS	BUILT
Torremolinos	**3**	**1**	**72 m²**

Description

Piso en venta en el corazón de Torremolinos Descubre este encantador piso en planta baja ubicado en la Calle Alpujarras, en pleno centro de Torremolinos. Con una superficie construida de 72 m², este hogar cuenta con 3 amplios dormitorios, ideales para familias o como inversión. Aunque necesita reforma, su luminosidad y potencial son innegables. La ubicación es inmejorable, rodeada de todos los servicios necesarios: farmacias y supermercados a pocos pasos y a 5 min en coche de la playa de La Carihuela. Este piso exterior ofrece la comodidad de vivir en una zona vibrante y llena de vida. Además, cuenta...

Economic data

Original price: 210.000 EUR

Community fees per year: 600 EUR

IBI per year: 183 EUR

Equipment and surroundings

Posición: Cerca de Tiendas, Cerca del Mar, Cerca de Ciudad

Orientación: Norte, Sur

Estado: Regular

Climatización: A/A Preinstalado

Vistas: Jardín

Gestinvesting

Real Estate · Investment · Asset Management

Tel. +34 651 653 224

info@gestinvesting.com

Avenida Ramón y Cajal nº 2, Edificio Zalacaín, Piso 2ºC